Legenda

- CONFINE TERRITORIO COMUNALE
- AREA URBANIZZATA CENTRO STORICO (*)
- AREA URBANIZZATA CENTRO ABITATO (**)
- AREA URBANIZZATA MARINA (**)
- AREA EXTRAURBANA

(*) Fonte Regione Puglia
(**) Fonte ISTAT

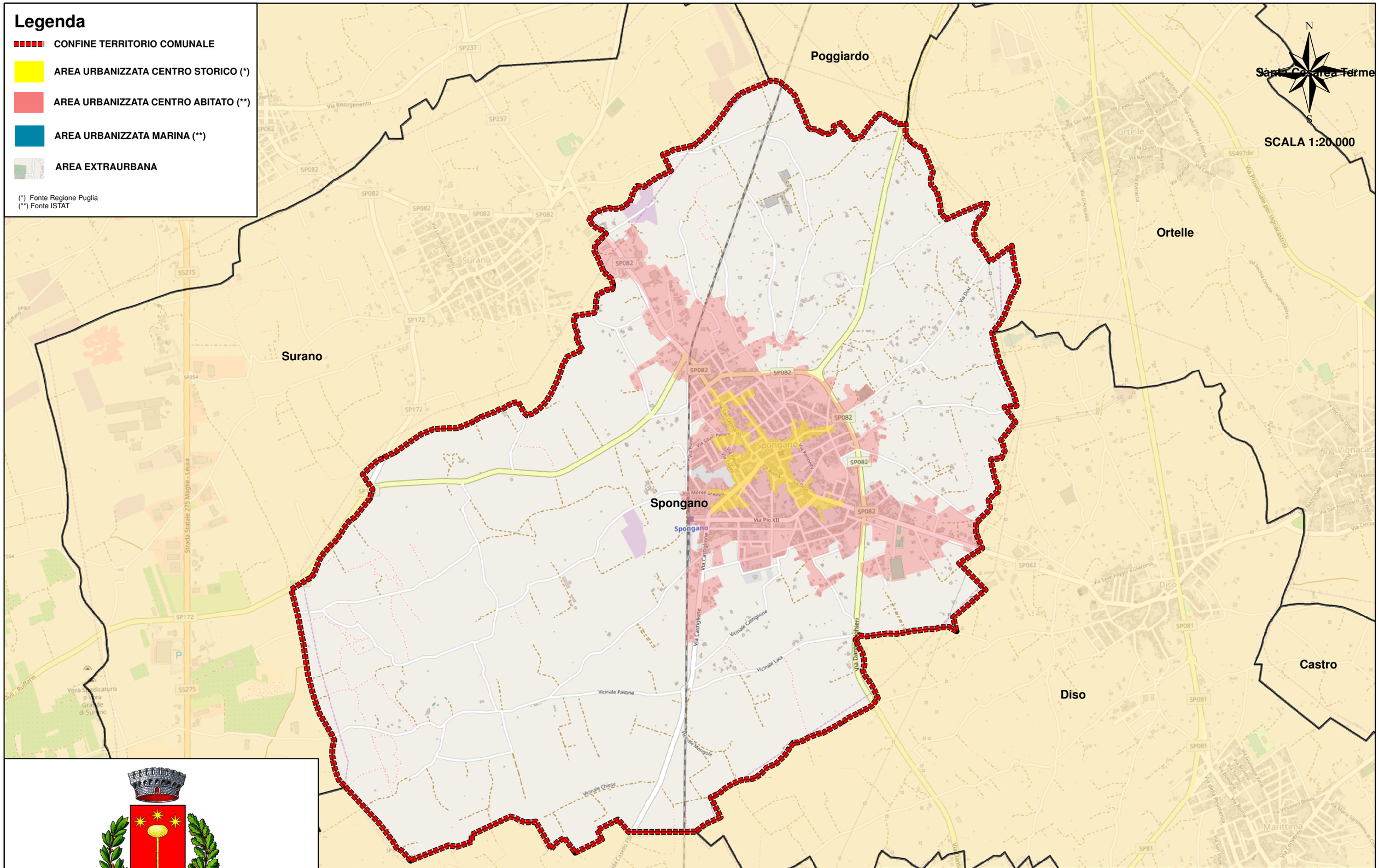

COMUNE DI SPONGANO

TAV. 2.19
COMUNI DELL'A.R.O. 7/LE
ASSETTO URBANISTICO E VIABILITA'
COMUNE DI SPONGANO